

# Impacto ambiental mínimo

La bizhub C266/C226 se involucra con el compromiso de Konica Minolta para minimizar el impacto ambiental a través de la eficiencia energética y el reciclado.

## Bajo consumo de energía

La bizhub altamente eficiente C266/C226 consume solamente 0,5 W en el modo de reposo. También minimiza el uso energético durante la operación normal para cumplir fácilmente con los estándares TEC del programa Energy Star más recientes. Esto ayuda a reducir ambas emisiones de CO<sub>2</sub> y TCO.

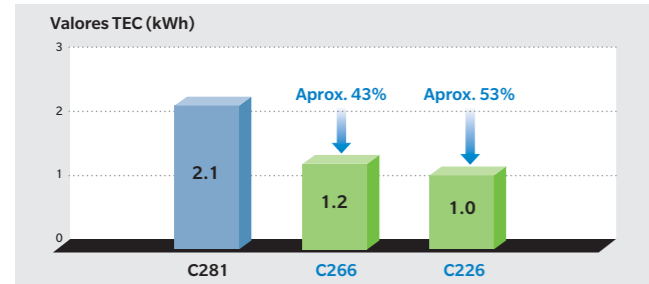

Nota: Valores TEC aplicados al programa internacional Energy Star versión 2.0 (especificación de 100 voltios).

## Modos de ahorro de energía

Simplemente mantenga presionada la tecla de encendido para tener acceso a cuatro modos de ahorro de energía (desactivación de alimentación secundaria, modo de baja energía, modo de reposo y desactivación automática de energía ErP). Se tuvo acceso a estos modos previamente a través de teclas independientes.

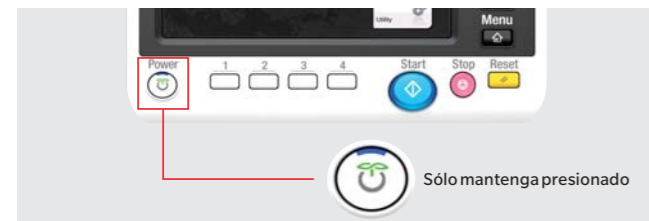

## Accesos directos ecológicos

Fomente el uso de las funciones ecológicas a través de accesos directos a las mismas en el menú principal. La copia ecológica (Eco Copy) disminuye los costos de tóner y papel. Los ajustes ecológicos (Eco Settings) disminuyen el consumo de energía y la información ecológica (Eco Info) proporciona un resumen de las operaciones ecológicas más recientes.



## Modo de reposo

La bizhub C266/C226 cambia automáticamente al modo de reposo después de un periodo de inactividad definido por el usuario. Este modo reduce el consumo de energía a justamente 0,5 W cortando la alimentación de la CPU. Cuando los usuarios deseen usar la bizhub C266/C226 nuevamente, regresa a la alimentación total en segundos.

# bizhub c266/C226



[http://www.biz.konicaminolta.com/colour/c266\\_c226/](http://www.biz.konicaminolta.com/colour/c266_c226/)

El aspecto exterior del producto, configuración y/o especificaciones están sujetas a cambios sin previo aviso. Este producto no está disponible en algunos países o regiones.

KONICA MINOLTA, el logotipo KONICA MINOLTA y el símbolo, Giving Shape to Ideas, bizhub, PageScope, INFO-Palette, y sus respectivos logos son marcas registradas o marcas comerciales de KONICA MINOLTA, INC. Android es una marca registrada o marca comercial de Google Inc. en los EE.UU. y otros países. Windows y PowerPoint son marcas registradas o marcas comerciales de Microsoft Corporation en los EE.UU. y otros países. AirPrint es una marca registrada o marca comercial de Apple Inc. en los EE.UU. y otros países. iOS es una marca registrada o marca comercial de Cisco en los EE.UU. y otros países. Mopria es una marca registrada o marca comercial de Mopria Alliance Inc. NFC es una marca registrada o marca comercial de the NFC Forum. Todas las otras marcas y nombres de productos son marcas comerciales o marcas registradas de sus respectivas compañías u organizaciones.

### Ecología y Medioambiente

Los productos KONICA MINOLTA son diseñados respetando el medioambiente.

- Energy Star
- Cumplimiento RoHS
- Cumplimiento WEEE
- Tóners ecoamigable
- Producción en fábricas con certificación ISO



### ⚠️ Requerimientos para el uso seguro

- Lea y siga cuidadosamente el manual de instrucciones para usarlo con seguridad.
- Uselo sólo usando una fuente de alimentación y voltaje correcto.
- Si se conecta el cable a tierra en un lugar inadecuado puede causar explosiones o golpes eléctricos. Conéctelo de acuerdo a lo necesario (sólo Taiwan y Filipinas).

**KONICA MINOLTA, INC.**  
2-7-2 Marunouchi Chiyoda-ku, Tokyo, Japan  
<http://www.biz.konicaminolta.com>



KONICA MINOLTA

# bizhub C266/C226

A3



C266 26 CL PPM 26 BW PPM  
C226 22 CL PPM 22 BW PPM

## Llene de color su negocio para tener éxito.

Ilumine el futuro con la bizhub C266/C226. Descubra las ventajas de la producción de documentos a color hasta un tamaño A3 y disfrute de una nueva era vibrante.



## Color total hasta tamaño A3

Mejore el impacto de los documentos con la emisión de color total hasta el tamaño A3. Los documentos adquieren un aspecto más profesional cuando se producen totalmente a color en dimensiones más grandes. Es una forma segura de satisfacer a clientes y ampliar los horizontes comerciales.

## Alta calidad y velocidad

Las imágenes son hermosas y el texto es excepcionalmente nítido gracias a su emisión a 600 dpi con procesamiento independiente de imágenes y texto para optimizar cada píxel. Esta calidad superior se logra a 26/22 ppm para imprimir y copiar (30 ipm para el escaneo).

## Pantalla multitáctil intuitiva

La operación se simplifica mediante la pantalla multitáctil de 7 pulgadas con interfaz de usuario intuitiva y la operación gestual táctil. Es compatible también con la conectividad móvil, por lo tanto los usuarios disfrutaron de estilos de trabajo flexibles y mayor productividad.



# Pantalla multitáctil

La pantalla multitáctil de 7 pulgadas presenta la información con claridad en una interfaz de usuario intuitiva que todos comprenden.

Área táctil para móviles para la conectividad con móviles

Pantalla multitáctil capacitiva de 7 pulgadas



Teclas de hardware con funciones asignables

Menú acoplable de las funciones usadas con mayor frecuencia

## Widgets

Los administradores pueden transmitir fácilmente mensajes a los usuarios de la bizhub mediante la publicación de texto, iconos y animaciones GIF en la pantalla táctil. Estos widgets son convenientes para compartir información relacionada con la operación de la bizhub, creación de anuncios para los clientes de impresión por pago o para mejorar la comunicación de la oficina.

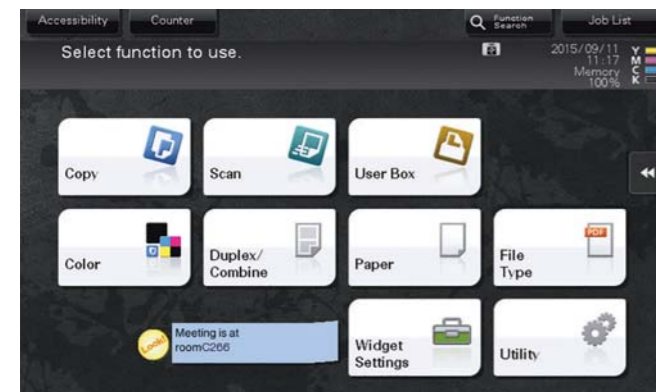

## Copia de ID

Esta función facilita la impresión de la parte frontal y posterior de una tarjeta ID en la parte superior e inferior de una sola página. Para facilitar el acceso adicional, coloque un botón de acceso directo de copia de ID (Card Copy) en la pantalla superior.

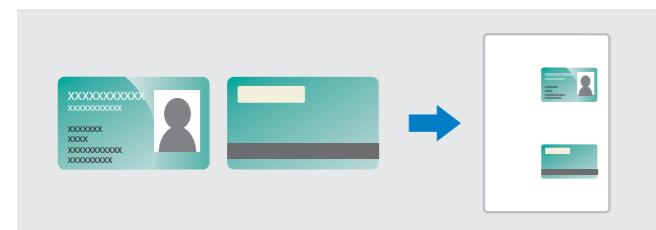

## Operación gestual táctil

Los mismos gestos táctiles que se usan en los dispositivos móviles se pueden usar en la pantalla táctil para simplificar la operación. Tocar para seleccionar, tocar dos veces para activar, deslizar para desplazar, pellizcar para ampliar y más.

Deslizar



Arrastrar



Pellizcar hacia dentro/fuera



## Vista previa de escaneo\*

Los documentos de papel escaneados se pueden visualizar previamente en la pantalla táctil antes de guardarlos o enviarlos. Solo pulse para desplazarse a través de las páginas, gírelas cuando lo desee y elimine las páginas innecesarias hasta que esté satisfecho. Enseguida guarde o envíe los archivos.

\*La bizhub C226 requiere el kit de actualización opcional UK-211.



## INFO-Palette

Ya sea que los usuarios operen la bizhub C266/C226 desde el panel táctil intuitivo, una PC conectada o dispositivo móvil, la misma interfaz de usuario intuitiva es compartida para que la operación sea simple.



INFO-Palette

# Conectividad móvil

Disfrute de un estilo de trabajo móvil flexible mediante el uso de dispositivos móviles iOS, Android y Windows 10 para aprovechar al máximo la impresión y otras funciones.



## Impresión móvil

Use las tecnologías móviles más recientes para conectarse con la bizhub C266/C226, imprimir documentos, importar datos escaneados y más desde smartphones y tabletas.

	iOS	Android	Windows 10 Mobile
AirPrint	○	—	—
PageScope Mobile	○	○	○
Mopria Print Service	—	○	—
Konica Minolta Print Service	—	○	—

## LAN inalámbrica\*

Wi-Fi Direct permite la conexión inalámbrica de computadoras y dispositivos móviles de su oficina con la bizhub C266/C226. Esto crea una red totalmente independiente que admite la función BYOD (Traiga Su Propio Dispositivo) sin inversión adicional. Si su oficina ya usa una LAN corporativa inalámbrica, la bizhub C266/C226 puede conectarse fácilmente a la misma para ofrecer las ventajas a todos los de la oficina.

\*Se requiere el kit de actualización opcional UK-215. También se requiere el kit de interfaz local EK-608 o EK-609.



## Conexión con dispositivos Android

Empareje dispositivos móviles Android<sup>1</sup> con la bizhub C266/C226 simplemente sujetándolos cerca del área táctil para móviles del panel de operación. La NFC (Comunicación de Campo Cercano) garantiza conexiones rápidas y sin problemas. El área táctil para móviles se puede usar también para iniciar sesión, imprimir archivos, escanear documentos e importar los datos escaneados<sup>2</sup>.

## Conexión con dispositivos iOS

Los dispositivos iOS se emparejan usando la tecnología Bluetooth LE (BLE)<sup>3</sup>. Una vez emparejados, pueden iniciar sesión en la bizhub C266/C226, imprimir<sup>2</sup> archivos a través de PageScope Mobile, recibir documentos escaneados<sup>2</sup> y más.

<sup>1</sup> SO Android 4.4 o superior y debe estar instalado PageScope Mobile.  
<sup>2</sup> La configuración inicial requerida para iniciar sesión. Se requiere un entorno de LAN inalámbrica para imprimir y escanear.  
<sup>3</sup> Se requiere el kit EK-609 I/F opcional para la conexión de dispositivos.



# Flujo de trabajo simplificado

La tecnología inteligente simplifica las operaciones complejas para la producción simplificada de documentos y ahorrar tiempo.

## Digitalización de copia impresa

Las copias impresas se pueden guardar como archivo PDF, compact PDF o PowerPoint editable\*. Los archivos son pequeños con excelente calidad de imagen y se pueden guardar en la memoria interna o en dispositivos móviles.

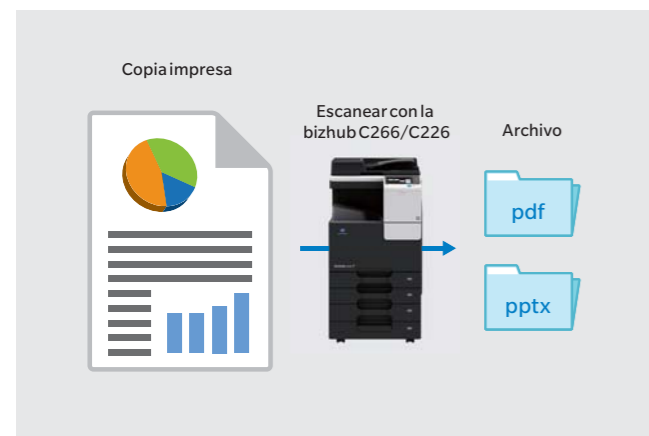

## Copias hechas con papel carbón múltiples

En una sola operación, los usuarios pueden producir múltiples juegos de copias que contienen un "original" de una fuente de papel y "copias de papel carbón" de otras fuentes de papel. Es una forma rápida y fácil de crear copias hechas con papel carbón.

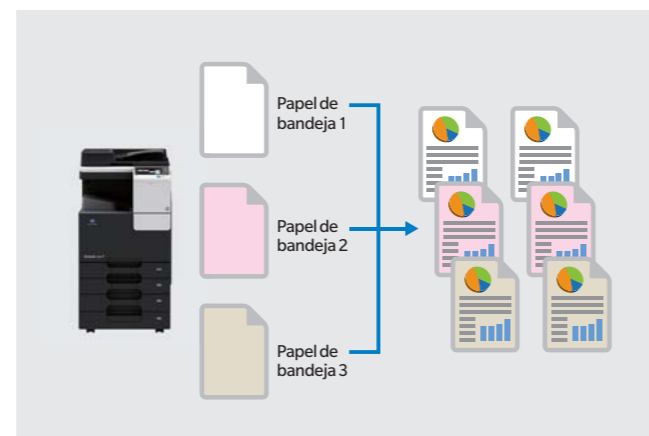

## Función de sello\*

Los documentos de papel se pueden copiar con sellos, marcas de agua, números de página, encabezados, pies de página y otras imágenes. Estos se añaden digitalmente a cualquier parte de la página sin modificar los documentos de papel original.



## Función de repetición\*

Al copiar elementos pequeños como etiquetas y billetes, ahorre papel mediante la impresión repetida de los mismos en la misma hoja de papel. Los ajustes proporcionan el control del número de copias por página y uso de margen.

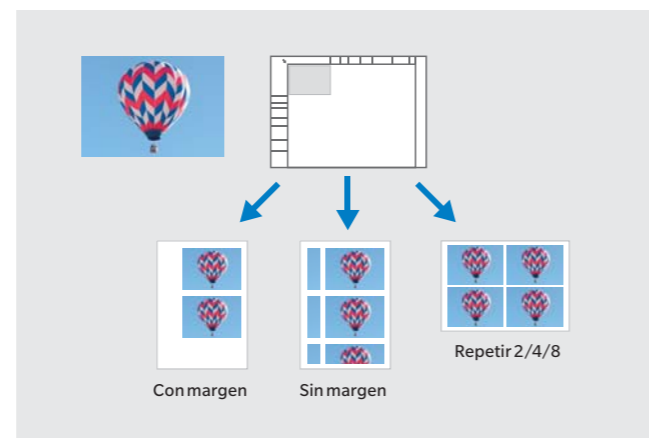

## Impresión de banner\*

Puede crear material promocional atractivo en casa con la bizhub C266/C226. Simplemente seleccione la función de impresión de banner y elija el archivo a imprimir. Enseguida coloque una hoja de papel larga (hasta 1.200 mm) en la bandeja de paso con la guía de configuración de papel invertida. Cuando esté listo, imprima para obtener grandiosos y espectaculares resultados.



\*La bizhub C226 requiere el kit de actualización opcional UK-211.

# Realizar una impresión positiva

Fortalezca la imagen de la compañía produciendo vibrantes documentos completamente a color hasta un tamaño A3 que inspiren a clientes importantes.

## Color total hasta tamaño A3

Ya sea mediante la impresión, copia o escaneo, cumpla con la creciente demanda de los clientes y asociados para documentos completamente a color hasta un tamaño A3. Haga que su negocio destaque al máximo con documentos más grandes y más relucientes que crean una impresión duradera.



## Salida de alta calidad

Compare las diferencias entre la salida convencional a 600 dpi y documentos producidos por la bizhub C266/C226. Los colores son más naturales, los gradientes son más suaves y el texto es más fácil de leer debido al procesamiento especial que optimiza de forma separada las imágenes y el texto.

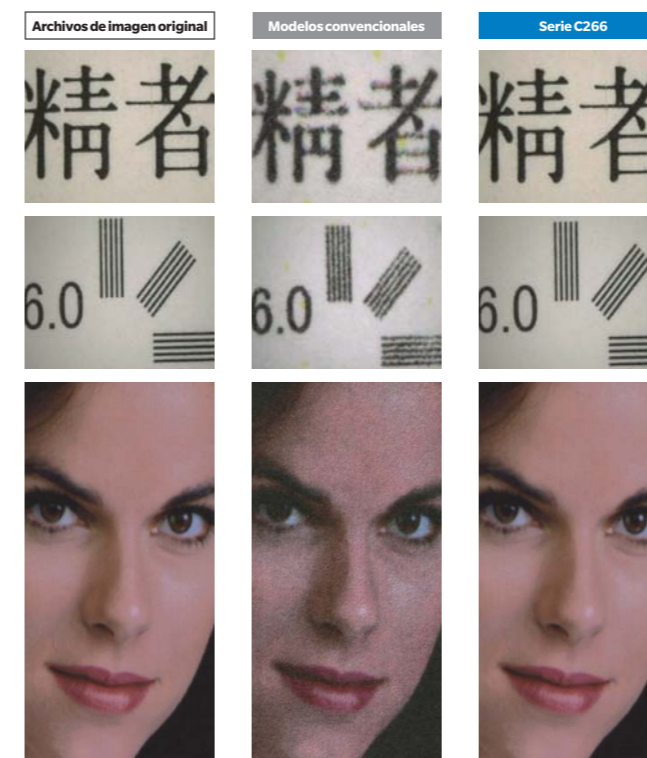

# Seguridad sólida

Funciones de seguridad convenientes simplifican la configuración inicial de la seguridad y ayudan a evitar el acceso no autorizado en la mejor forma que cumpla con las necesidades de su compañía.

## Autenticación fácil

Se admite la contraseña simple y eficiente, tarjetas IC y autenticación\* biométrica (huella dactilar). La autenticación se puede administrar a través de un dispositivo externo y el inicio de sesión se puede llevar a cabo al mismo tiempo.

\*Se requiere el kit de interfaz local EK-608 o EK-609.

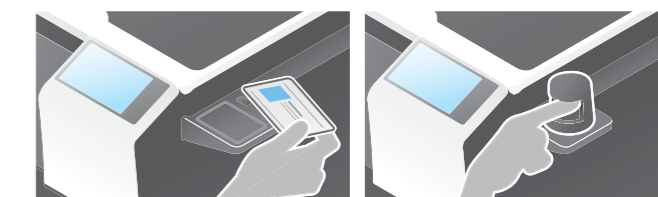

## Configuración de seguridad rápida

La configuración de seguridad inicial se simplifica mediante una tecla de acceso directo de seguridad rápida (Quick Security) en el menú principal. Al pulsarla se proporciona el acceso rápido a los ajustes de seguridad más críticos (contraseña de administrador, reglas de contraseña, filtrado de IP, ajustes de conexión Web PageScope y visualizaciones de advertencia de seguridad).

